

PROJEKT BUDOWLANY

Egz. nr 1, ARCHIWALNY
Kierownik
Działu Dokumentacji Energetycznej
INWESTORA

Nr umowy: ZN/194/3434MZI/2025/2406149/1

NAZWA ZAMIERZENIA BUDOWLANEGO: Budowa przyłącza kablowego nn 0,4 kV

DZIAŁKI ZASILANE: 139/2

ADRES OBIEKTU BUDOWLANEGO: Siwiałka, gm. Starogard Gdański,
pow. starogardzki, kod pocztowy 83-209

KATEGORIA OBIEKTU BUDOWLANEGO: XXVI

IDENTYFIKATORY DZIAŁEK EWIDENCYJNYCH: 221312_2.0204.139/1,
221312_2.0204.141/1, 221312_2.0204.64/21,
221312_2.0204.118/2

STACJA: T-60790 Siwiałka

INWESTOR: ENERGIA - OPERATOR SA z siedzibą w Gdańsku
80-557 Gdańsk, ul. Marynarki Polskiej 130

JEDNOSTKA PGP Polska Grupa Projektowa
PROJEKTOWA: ul. Joachima Lelewela 36/152, 80-442 Gdańsk

OPRACOWAŁ: Szymon Szycza

PROJEKTOWAŁ: Rafał Leszczyński

Nr uprawnień 245/Gd/2002

Specjalność instalacyjna w zakresie sieci, instalacji
i urządzeń elektrycznych i elektroenergetycznych.

Spis zawartości projektu:

1. Projekt zagospodarowania terenu
2. Projekt techniczny
3. Załączniki projektu budowlanego

mgr inż. Rafał Leszczyński
Uprawnienia budowlane do projektowania
i kierowania robotami budowlanymi bez
ograniczeń w szczególności instalacyjnej
w zakresie sieci, urządzeń elektrycznych
oraz elektroenergetycznych.
Nr ewid. 245/Gd/2002 ①

Gdańsk, 10 października 2025 r.

WI-II.7843.3.231.2025.MŁ

Zaświadczenie

Na podstawie art. 30 ust. 5aa, oraz art. 29 ust. 1 pkt 23 lit. a), art. 80 ust. 1 pkt 2, art. 82 ust. 3 pkt 3 ustawy z dnia 7 lipca 1994 r. Prawo budowlane (t.j. Dz. U. z 2025 r. poz. 418 ze zm.), po zapoznaniu się z treścią zgłoszenia z dnia 1 października 2025 r. (data wpływu: 2 październik 2025 r.), złożonego przez Inwestora: Energa-Operator S.A. z siedzibą w Gdańsku, ul. Marynarki Polskiej 130, 80-557 Gdańsk, reprezentowanego przez Pana Rafała Leszczyńskiego,

stwierdzam brak podstaw do wniesienia sprzeciwu do ww. zgłoszenia budowy przyłącza kablowego nn-0,4 kV w m. Siwiałka gm. Starogard Gdański, na terenie działki nr 139/1, 141/1, 64/21, 118/2, obręb 0204 Siwiałka, jednostka ewidencyjna 221312_2 Starogard Gdański, w pasie drogowym drogi wojewódzkiej nr 222.

Za wydanie zaświadczenia pobrano opłatę skarbową w wysokości 17 zł, zgodnie z art. 1 ust. 1 pkt 1 lit. b) ustawy z 16 listopada 2006 r. o opłacie skarbowej (t.j. Dz. U. z 2025 r. poz. 2111 ze zm.).

z upoważnienia Wojewody Pomorskiego

Zastępca Kierownika
Oddziału Administracji Architektoniczno-
Budowlanej
Julita Sajnog

/dokument podpisany elektronicznie/

Informacja o przetwarzaniu danych osobowych

Zgodnie z art. 13 ust. 1 i 2 rozporządzenia Parlamentu Europejskiego i Rady (EU) 2016/679 z dnia 27 kwietnia 2016 r. w sprawie ochrony osób fizycznych w związku z przetwarzaniem danych osobowych i w sprawie swobodnego przepływu takich danych oraz uchylenia dyrektywy 95/46/WE (Dz. U. L Nr 119 z dnia 4 maja 2016 r.), zwanych dalej „RODO”, informuję, że:

- 1) administratorem danych osobowych jest Wojewoda Pomorski, adres: ul. Okopowa 21/27, 80-810 Gdańsk;
- 2) kontakt do Inspektora Ochrony Danych Osobowych w Pomorskim Urzędzie Wojewódzkim w Gdańsku: iod@gdansk.uw.gov.pl lub listownie na adres: Inspektor Ochrony Danych, Pomorski Urząd Wojewódzki, ul. Okopowa 21/27, 80-810 Gdańsk;

Wydział Infrastruktury

Pomorski Urząd Wojewódzki w Gdańsku
ul. Okopowa 21/27, 80-810 Gdańsk
tel.: 58 30 77 482, e-mail: wi@gdansk.uw.gov.pl
<https://www.gov.pl/web/uw-pomorski>

- 3) przetwarzanie danych osobowych następuje w celu prowadzenia postępowań administracyjnych na podstawie przepisów prawa – ustawy z dnia 14 czerwca 1960 r. Kodeks postępowania administracyjnego oraz ustawy z dnia 7 lipca 1994 r. Prawo budowlane;
Zgodnie z art. 6 ust. 1 lit. c RODO, przetwarzanie jest niezbędne do wypełnienia obowiązku prawnego ciążącego na administratorze;
- 4) w związku z przetwarzaniem danych osobowych w celu wskazanym powyżej, dane osobowe mogą być udostępniane innym odbiorcom lub kategoriom odbiorców danych osobowych. Odbiorcami tychże danych osobowych są strony postępowań administracyjnych prowadzonych na podstawie ustaw, o których mowa w ww. pkt 3, i ich pełnomocnicy, podmioty działające na prawach strony ww. postępowań administracyjnych i ich pełnomocnicy, a także uczestnicy postępowań (np. biegli, świadkowie);
- 5) dane osobowe będą przechowywane przez okresy realizacji niniejszej sprawy oraz przewidziany prawem okres archiwizacji;
- 6) w związku z przetwarzaniem danych osobowych przysługuje prawo do dostępu (art. 15 RODO) oraz sprostowania danych osobowych (art. 16 RODO), prawo wniesienia skargi do Prezesa Urzędu Ochrony Danych Osobowych w przypadku uznania, że przetwarzanie danych osobowych narusza przepisy RODO (art. 77 RODO);
- 7) dane osobowe nie będą przetwarzane w sposób zautomatyzowany, w tym również w formie profilowania.

Otrzymują:

1. Pan Rafał Leszczyński – pełnomocnik Inwestora;
2. Pomorski Wojewódzki Inspektor Nadzoru Budowlanego w Gdańsku;
3. aa.

Wyk.: MŁ, tel. 58 30 77 582

Harmonogram prac - podłączenie urządzeń do istniejącej sieci elektroenergetycznej

Budowa przyłącza kablowego nN-0,4kV dla zasilania wiaty gospodarczej zlokalizowanej na dz. nr 139/2 w m. SIWIAŁKA, gm. Starogard Gdański.

EOP/KP/3/2025/10/002253

OBI/4/2406149

Data wpływu dokumentacji projektowej (ODYS)

01.10.2025

Prace PPN:

wykonać w technologii ppr

Czas wyłączenia:

Liczba niezasilonych odbiorców:

Liczba zastosowanych agregatów:

Obiekt zasilony agregatem:

Moc zastosowanych agregatów:

Zakres prac dla SPNS (mostki, przełączenia, itp.):

Inżynier Wiodący
ds. Linii Elektroenergetycznych

Bogdan Grala

Imię i Nazwisko

Data

Podpis

PGP
D 33
Znak sprawy: 2025/28 D33
HW/2025/6378

ZGŁOSZENIE
budowy lub wykonywania innych robót budowlanych
(PB-2)

PB-2 nie dotyczy budowy i przebudowy budynku mieszkalnego jednorodzinnego.

Podstawa prawna: Art. 30 ust. 2 w zw. z ust. 4d ustawy z dnia 7 lipca 1994 r.
– Prawo budowlane (Dz. U. z 2020 r. poz. 1333, z późn. zm.).

1. ORGAN ADMINISTRACJI ARCHITEKTONICZNO-BUDOWLANEJ

Nazwa: **Wojewoda Pomorski**

2.1. DANE INWESTORA¹⁾

Imię i nazwisko lub nazwa: **Energa-Operator S.A. z siedzibą w Gdańsku**

Kraj: **Polska**

Województwo: **pomorskie**

Powiat: **Gdańsk-M**

Gmina: **Gdańsk-M**

Ulica: **Marynarki Polskiej**

Nr domu: **130**

Nr lokalu: **-**

Miejscowość: **Gdańsk-M**

Kod pocztowy: **80-557**

Poczta: **Gdańsk**

Email (nieobowiązkowo):

Nr tel. (nieobowiązkowo):

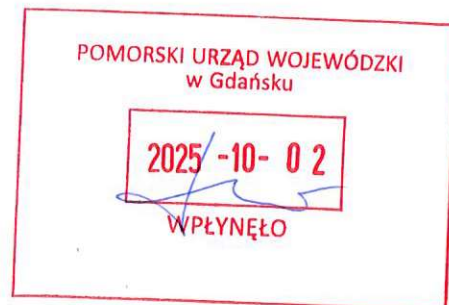

2.2. DANE INWESTORA (DO KORESPONDENCJI)¹⁾

Wypełnia się, jeżeli adres do korespondencji inwestora jest inny niż wskazany w pkt 2.1.

Kraj:

Województwo:

Powiat:

Gmina:

Ulica:

Nr domu:

Nr lokalu:

Miejscowość:

Kod pocztowy:

Poczta:

Adres skrzynki ePUAP²⁾:

3. DANE PEŁNOMOCNIKA¹⁾

Wypełnia się, jeżeli inwestor działa przez pełnomocnika.

☒ Pełnomocnik

☐ Pełnomocnik do doręczeń

Imię i nazwisko: **Rafał Leszczyński**

Kraj: **Polska**

Województwo: **pomorskie**

Powiat: **gdański**

Gmina: **Gdańsk**

Ulica: **Joachima Lelewela**

Nr domu: **36**

Nr lokalu: **152**

Miejscowość: **Gdańsk**

Kod pocztowy: **80-442**

Poczta: **Gdańsk**

Adres skrzynki ePUAP²⁾: **/PGP_/pgp**

Email (nieobowiązkowo): **biura.2pgp@gmail.com**

Nr tel. (nieobowiązkowo): **725-400-450, wewn. 157**

4. INFORMACJE O ROBOTACH BUDOWLANYCH

Rodzaj, zakres i sposób wykonywania:

Budowa przyłącza kablowego nn 0,4 kV w m. Siwiałka gm. Starogard Gdański

Sposób wykonywania: wg projektu.

Planowany termin rozpoczęcia³⁾: **07.10.2025 r.**

5. DANE NIERUCHOMOŚCI (MIEJSCE WYKONYWANIA ROBÓT BUDOWLANYCH)¹⁾

Województwo: **pomorskie**

Powiat: **starogardzki**

Gmina: **Starogard Gdański**

Ulica: -

Nr domu:

Miejscowość: **Siwiałka**

Kod pocztowy: **83-209**

Identyfikator działki ewidencyjnej⁴⁾: **221312_2.0204.139/1, 221312_2.0204.141/1,
221312_2.0204.64/21, 221312_2.0204.118/2**

6. OŚWIADCZENIE W SPRAWIE KORESPONDENCJI ELEKTRONICZNEJ

☒ Wyrażam zgodę ☐ Nie wyrażam zgody

na doręczanie korespondencji w niniejszej sprawie za pomocą środków komunikacji elektronicznej w rozumieniu art. 2 pkt 5 ustawy z dnia 18 lipca 2002 r. o świadczeniu usług drogą elektroniczną (Dz. U. z 2020 r. poz. 344).

7. ZAŁĄCZNIKI

- ☒ Oświadczenie o posiadanym prawie do dysponowania nieruchomością na cele budowlane.
- ☒ Pełnomocnictwo do reprezentowania inwestora (opłacone zgodnie z ustawą z dnia 16 listopada 2006 r. o opłacie skarbowej (Dz. U. z 2020 r. poz. 1546, z późn. zm.)) – jeżeli inwestor działa przez pełnomocnika.
- ☒ Potwierdzenie uiszczenia opłaty skarbowej – jeżeli obowiązek uiszczenia takiej opłaty wynika z ustawy z dnia 16 listopada 2006 r. o opłacie skarbowej.
- ☒ Inne (wymagane przepisami prawa):
- projekt zagospodarowania terenu wraz z załącznikami projektu budowlanego – 1 egz.

8. PODPIS INWESTORA (PEŁNOMOCNIKA) I DATA PODPISU

Podpis powinien być czytelny. Podpis i datę podpisu umieszcza się w przypadku dokonywania zgłoszenia w postaci papierowej.

..... **07.10.2025 r.** **Rafał** **Wojcik**

- ¹⁾ W przypadku większej liczby inwestorów, pełnomocników lub nieruchomości dane kolejnych inwestorów, pełnomocników lub nieruchomości dodaje się w formularzu albo zamieszcza na osobnych stronach i dołącza do formularza.
- ²⁾ Adres skrzynki ePUAP wskazuje się w przypadku wyrażenia zgody na doręczanie korespondencji w niniejszej sprawie za pomocą środków komunikacji elektronicznej.
- ³⁾ W przypadku zgłoszenia budowy tymczasowego obiektu budowlanego w polu „Planowany termin rozpoczęcia” należy wskazać również planowany termin rozbiórki lub przeniesienia w inne miejsce tego obiektu.
- ⁴⁾ W przypadku formularza w postaci papierowej zamiast identyfikatora działki ewidencyjnej można wskazać jednostkę ewidencyjną, obręb ewidencyjny i nr działki ewidencyjnej oraz arkusz mapy, jeżeli występuje.

PROJEKT ZAGOSPODAROWANIA TERENU

Egz. nr 1 ARCHIWALNY
INWESTORA

NAZWA ZAMIERZENIA BUDOWLANEGO: Budowa przyłącza kablowego nn 0,4 kV

ADRES OBIEKTU BUDOWLANEGO: Siwiałka, gm. Starogard Gdański,
pow. starogardzki, kod pocztowy 83-209

KATEGORIA OBIEKTU BUDOWLANEGO: XXVI

IDENTYFIKATORY DZIAŁEK EWIDENCYJNYCH: 221312_2.0204.139/1,
221312_2.0204.141/1, 221312_2.0204.64/21,
221312_2.0204.118/2

INWESTOR: ENERGA - OPERATOR SA z siedzibą w Gdańsku
80-557 Gdańsk, ul. Marynarki Polskiej 130

OPRACOWAŁ: Szymon Szyca

PROJEKTOWAŁ: Rafał Leszczyński
Nr uprawnień 245/Gd/2002
Specjalność instalacyjna w zakresie sieci, instalacji
i urządzeń elektrycznych i elektroenergetycznych.

mgr inż. Rafał Leszczyński
Uprawnienia budowlane do projektowania
i kierowania robotami budowlanymi bez
ograniczeń w specjalności instalacyjnej
w zakresie sieci, urządzeń elektrycznych
oraz elektroenergetycznych. ①
Nr ewid. 245/Gd/2002

Wrzesień 2025 r.

SPIS TREŚCI

1. Część opisowa.....	3
1.1. Przedmiot zamierzenia budowlanego	3
1.2. Istniejący stan zagospodarowania działki	3
1.3. Projektowane zagospodarowanie terenu	3
1.4. Zestawienie	5
1.5. Informacje i dane	5
1.6. Dane dotyczące warunków ochrony przeciwpożarowej.....	5
1.7. Niezbędne dane wynikające ze specyfiki, charakteru i stopnia skomplikowania obiektu budowlanego lub robót budowlanych.....	6
1.8. Obszar oddziaływania obiektu.....	6
2. Oświadczenie projektanta	7
3. Uprawnienia budowlane	8
4. Zaświadczenia z izby budowlanej	9
5. Rysunki	10
5.1. Projekt zagospodarowania terenu.....	10

1. CZĘŚĆ OPISOWA

1.1. PRZEDMIOT ZAMIERZENIA BUDOWLANEGO

Przedmiotem inwestycji jest zadanie pod nazwą: Budowa przyłącza kablowego nn 0,4 kV do dz. nr 139/2 w m. Siwiątka, realizowane w celu przyłączenia odbiorców do sieci elektroenergetycznej - wiata gospodarcza.

Zakres zamierzenia budowlanego

Projekt obejmuje budowę:

1	Przyłącze kablowe YAKXS 4x35 mm ²	49 m
2	Złącze kablowe P1-Rs/LZV/LZR/F	1 szt.

Uwagi:

1. Konieczność przejęcia gwarancji na etapie realizacji. (dotyczy drogi wojewódzkiej nr 222).

1.2. ISTNIEJĄCY STAN ZAGOSPODAROWANIA DZIAŁKI

Nieruchomości będące przedmiotem opracowania są terenami częściowo zabudowanymi i uzbrojonymi. Na terenie inwestycji znajdują się sieci: kanalizacyjna oraz elektroenergetyczna.

1.3. PROJEKTOWANE ZAGOSPODAROWANIE TERENU

a) urządzenia budowlane związane z obiektami budowlanymi:

Projektuje się złącza kablowe, 1 szt., wykonane z tworzywa termoutwardzalnego SMC z fundamentem z tworzywa termoutwardzalnego SMC, wyposażone w zamek typu master key oraz zaciski V-K. Złącze(a) posadowić zgodnie z załączonym projektem zagospodarowania terenu (rys. 1).

Poniżej zestawiono dobrane złącze(a) kablowe z zasilającym kablem oraz aparatem zabezpieczającym – stosownym do wydanych warunków technicznych.

	Nr złącza	Typ złącza	Typ_kabla [mm2]	Nr działki	Typ_zabezp	In [A]	P [kW]
1	Z3410926	P1-Rs/LZV/LZR/F	YAKXS 4x35	139/2	ETIMAT T, 3P	25	12,5

b) **sposób odprowadzania lub oczyszczania ścieków:** dla projektowanego obiektu nie są określone wymagania dotyczące sposobu odprowadzania lub oczyszczania ścieków;

c) **układ komunikacyjny:** dla projektowanego obiektu nie są określone wymagania dotyczące układu komunikacyjnego;

d) **sposób dostępu do drogi publicznej:** dla projektowanego obiektu nie są określone wymagania dotyczące sposobu dostępu do drogi publicznej;

e) parametry techniczne sieci i urządzeń uzbrojenia terenu:

Zasilanie przedmiotowej inwestycji realizowane jest przez kolejno wymienione urządzenia:

- istniejąca stacja transformatorowa T-60790 Siwiątka, transformator o mocy 160 kVA.

Dobrane urządzenia i osprzęt zestawiono w kartach montażowych.

Istniejąca rozdzielnica stacyjna składa się z 7 pól, wykonana z tworzywa PCV:

Nr obwodu	200
I _b [A]	100
I _b [A] proj.	-
Typ zabezp.	gF

W ramach projektowanego przyłącza kablowego 0,4 kV należy:

- wybudować przyłączy kablowe/linię kablową 0,4 kV typu YAKXS 4x35 mm² od istniejącego słupa nr 203/4 (obwód nr 200, T-60790 Siwiałka) do projektowanego złącza kablowego Z3410926 typu P1-Rs/LZV/LZR/F.

- Układanie kabla:

Kabel należy układać/zabezpieczać zgodnie ze wskazanym miejscem i/lub wytyczoną trasą przedstawioną na rysunku nr 1., w wykopie, na warstwie piasku o grubości, co najmniej 10 cm. Układany kabel zasypać warstwą piasku o grubości 10 cm. Następnie warstwą gruntu rodzimego grubości 15 cm i przykryć niebieską folią z tworzywa sztucznego grubości min. 0,5 mm. i szerokości nie mniejszej niż 30 cm. Głębokość układania kabla – 0,7 m (linia kablowa nn), pod drogą - 1,1 m (górna powierzchnia rury osłonowej od nawierzchni drogi) i na użytkach rolnych 1,1 m.

Skrzyżowania i zbliżenia kabla z urządzeniami podziemnymi oraz drogami określa norma PN-76/E-05125 oraz SEP-E-004. W tych miejscach kabel należy układać w przepustach, a przy zejściu kabla ze słupa zastosować rury osłonowe. Pasy drogowe nieurządzone - rzędne terenu traktować jako docelowe.

Całość wykonać zgodnie z załączonymi rysunkami. Przyjąć istniejące rzędne terenu jako punkt odniesienia. Teren przywrócić do stanu poprzedniego.

Przejście poprzeczne proj. przyłącza kablowego nn 0,4 kV pod drogą wojewódzką nr 222 należy wybudować metodą bezinwazyjną jednoodcinkowego przewiertu sterowanego, zabezpieczając przedmiotową infrastrukturę techniczną w pasie drogowym rurą ochronną, umieszczając ją na głębokości minimum 1,60m licząc od najniższej rzędnej krawędzi jezdni i chodnika. Usytuowanie wiertnicy oraz komór głowicy wiercącej w pasie drogowym jest możliwe wyłącznie ze względów technicznych.

Projektowane przyłączy kablowe nn 0,4 kV w granicach pasa drogowego w wykopie otwartym należy umieścić na głębokości min. 1,0m poniżej rzędnej istniejącego terenu. Po zakończeniu prac teren należy przywrócić do stanu pierwotnego.

Materiały z demontażu, po uzgodnieniu z Energa – Operator S.A. z siedzibą w Gdańsku, Rejon Dystrybucji w Starogardzie Gdańskim przekazać we wskazane miejsce lub zutylizować we własnym zakresie. Powstałe odpady zagospodarować we własnym zakresie zgodnie z obowiązującymi w tym zakresie przepisami.

Wymagane wartości uziemienia:

- Istniejąca stacja transformatorowa nr T-60790: $R_w \leq 1,25 \Omega$
- Projektowane złącze(a) kablowe: $R_w \leq 5 \Omega$
- Istniejący(e) słup(y) nn z ogranicznikami przepięć: $R_w \leq 10 \Omega$

- f) **ukształtowanie terenu i układ zieleni, w zakresie niezbędnym do uzupełnienia części rysunkowej projektu zagospodarowania działki lub terenu:** realizacja inwestycji nie wpłynie na zmianę ukształtowania terenu oraz nie powoduje zmian w układzie zieleni.

1.4. ZESTAWIENIE

- a) **powierzchni zabudowy projektowanych i istniejących obiektów budowlanych, przy czym powierzchnię zabudowy budynku pomniejsza się o powierzchnię części zewnętrznych budynku, takich jak: tarasy naziemne i podparte słupami, gzymsy oraz balkony:** nie dotyczy;
- b) **powierzchni dróg, parkingów, placów i chodników:** nie dotyczy;
- c) **powierzchni biologicznie czynnej:** nie dotyczy;
- d) **powierzchni innych części terenu:** nie dotyczy.

1.5. INFORMACJE I DANE

- a) **o rodzaju ograniczeń lub zakazów w zabudowie i zagospodarowaniu tego terenu wynikających z aktów prawa miejscowego lub decyzji o warunkach zabudowy i zagospodarowania terenu, jeżeli są wymagane:** teren zamierzenia budowlanego nie jest objęty miejscowym planem zagospodarowania przestrzennego - brak ograniczeń lub zakazów w zabudowie i zagospodarowaniu tego terenu w zakresie budowy infrastruktury technicznej.
- b) **czy działka lub teren, na którym jest projektowany obiekt budowlany, są wpisane do rejestru zabytków lub gminnej ewidencji zabytków lub czy zamierzenie budowlane lokalizowane jest na obszarze objętym ochroną konserwatorską:** teren zamierzenia budowlanego nie jest wpisany do rejestru zabytków, gminnej ewidencji zabytków oraz nie jest lokalizowany na obszarze objętym ochroną konserwatorską. W razie natrafienia w trakcie prac ziemnych na obiekty archeologiczne, należy przerwać prace, zabezpieczyć teren i niezwłocznie powiadomić organ służby ochrony zabytków, a następnie przystąpić do archeologicznych badań ratunkowych;
- c) **określające wpływ eksploatacji górniczej na działkę lub teren zamierzenia budowlanego – jeśli zamierzenie budowlane znajdują się w granicach terenu górniczego:** działki objęte opracowaniem nie podlegają wpływom eksploatacji górniczej, teren zamierzenia budowlanego nie znajduje się w granicach terenu górniczego;
- d) **o charakterze, cechach istniejących i przewidywanych zagrożeń dla środowiska oraz higieny i zdrowia użytkowników projektowanych obiektów budowlanych i ich otoczenia w zakresie zgodnym z przepisami odrębnymi:** projektowane zamierzenie budowlane nie należy do przedsięwzięć, dla których należy sporządzić raport o oddziaływaniu na środowisko, a projektowane obiekty budowlane i ich otoczenie nie wpływa na powstanie zagrożeń dla środowiska oraz higieny i zdrowia użytkowników. Roboty należy prowadzić zgodnie z zasadami wiedzy technicznej, normami i przepisami ogólnymi z zakresu ochrony środowiska, mając na uwadze, aby nie naruszyć korzeni drzew, krzewów. W otoczeniu projektowanych robót brak jest siedlisk zwierząt bądź roślin chronionych, w tym miejsc lęgowych ptaków.

Ponadto, projektowane zamierzenie budowlane:

- nie wpływa na powierzchnię ziemi, w tym glebę, wody powierzchniowe i podziemne;
- nie koliduje z istniejącym zakrzewieniem/zadrzewieniem oraz nie wymaga wycinki istniejącego zakrzewienia/zadrzewienia;

1.6. DANE DOTYCZĄCE WARUNKÓW OCHRONY PRZECIWPOŻAROWEJ

W szczególności o drogach pożarowych oraz przeciwpożarowym zaopatrzeniu w wodę, wraz z ich parametrami technicznymi: dla projektowanego obiektu liniowego nie są określone wymagania dotyczące ochrony przeciwpożarowej.

1.7. NIEZBĘDNE DANE WYNIKAJĄCE ZE SPECYFIKI, CHARAKTERU I STOPNIA SKOMPLIKOWANIA OBIEKTU BUDOWLANEGO LUB ROBÓT BUDOWLANYCH

- Projektowane obiekty budowlane zaliczono do I kategorii geotechnicznej. Przedmiotowa inwestycja została zaprojektowana na podstawie warunków gruntowych: proste, jednorodne grunty nośne z poziomem wody gruntowej poniżej poziomu posadowienia i nie wymaga wykonania badań geotechnicznych. Geotechniczne warunki gruntowe i sytuacja hydrogeologiczna pozwalają na budowę obiektu w miejscu przyjętej lokalizacji i założonej głębokości.
- Funkcja zabudowy zasilanej w energię elektryczną z projektowanej sieci: wiata gospodarcza

1.8. OBSZAR ODDZIAŁYWANIA OBIEKTU

Obszar oddziaływania obiektu został ustalony na podstawie przepisów odrębnych: Ustawa z dnia 7 lipca 1994 r. - Prawo budowlane (Dz. U. 1994 Nr 89 poz. 414 z późn. zm.) art. 5 ust. 1; norma N-SEP-E-003 (Elektroenergetyczne linie napowietrzne. Projektowanie i budowa.) pkt 19.2, tab. 7, N-SEP-E-004 (elektroenergetyczne i sygnalizacyjne linie kablowe. Projektowanie i budowa) pkt 3.1.5.1, tab. 1, 3.1.5.2 i tab. 2; Ustawa z dnia 21 marca 1985 r. o drogach publicznych (Dz. U. z 2024 r. poz. 320 z późn. zm.), art. 43; Rozporządzenie Ministra Infrastruktury w sprawie przepisów techniczno-budowlanych dotyczących dróg publicznych, § 97 (Dz. U. z 2022 r., poz. 1518 z późn. zm.).

Obszarem oddziaływania są działki objęte opracowaniem: dz. nr: 221312_2.0204.139/1, 221312_2.0204.141/1, 221312_2.0204.64/21, 221312_2.0204.118/2 w m. Siwialka, pow. starogardzki. Obszar oddziaływania obiektu mieści się w całości na działkach, na których został zaprojektowany.

PROJEKT TECHNICZNY

Egz. nr 1 ARCHIWALNY
INWESTORA

Nr umowy: ZN/194/3434MZI/2025/2406149/1

NAZWA ZAMIERZENIA BUDOWLANEGO: Budowa przyłącza kablowego nn 0,4 kV

DZIAŁKI ZASILANE: 139/2

ADRES OBIEKTU BUDOWLANEGO: Siwiątka, gm. Starogard Gdański,
pow. starogardzki, kod pocztowy 83-209

KATEGORIA OBIEKTU BUDOWLANEGO: XXVI

IDENTYFIKATORY DZIAŁEK EWIDENCYJNYCH: 221312_2.0204.139/1,
221312_2.0204.141/1, 221312_2.0204.64/21,
221312_2.0204.118/2

STACJA: T-60790 Siwiątka

INWESTOR: ENERGA - OPERATOR SA z siedzibą w Gdańsku
80-557 Gdańsk, ul. Marynarki Polskiej 130

OPRACOWAŁ: Szymon Szycza

PROJEKTOWAŁ: Rafał Leszczyński

Nr uprawnień 245/Gd/2002
Specjalność instalacyjna w zakresie sieci, instalacji
i urządzeń elektrycznych i elektroenergetycznych.

mgr inż. Rafał Leszczyński
Uprawnienia budowlane do projektowania
i kierowania robotami budowlanymi bez
ograniczeń w specjalności instalacyjnej
w zakresie sieci, urządzeń elektrycznych
oraz elektroenergetycznych.
Nr ewid. 245/Gd/2002 ①

Wrzesień 2025 r.

SPIS TREŚCI

1. Temat	4
2. Zakres rzeczowy projektowanych sieci i urządzeń	4
3. Oświadczenie projektanta	5
4. Uprawnienia budowlane	6
5. Podstawa opracowania	6
6. Uzgodniony z ENERGIA-OPERATOR SA PZT	6
7. Odpis protokołu z narady koordynacyjnej	6
8. Uzgodnienie branżowe – NIE DOTYCZY	6
9. Decyzje administracyjne	6
10. MPZP lub decyzja lokalizacyjna	6
11. Stan istniejący	6
12. Rozbiórki – NIE DOTYCZY	6
13. Linia SN (NAPOWIETRZNA/KABLOWA) – NIE DOTYCZY	6
14. Stacja transformatorowa SN/nn – NIE DOTYCZY	6
15. Linia nn (napowietrzna/kablowa) – NIE DOTYCZY	6
16. Oświetlenie uliczne – NIE DOTYCZY	6
17. Przyłącza SN (napowietrzne/kablowe) – NIE DOTYCZY	6
18. Przyłącza nn (kablowe)	7
19. Ochrona przeciwprzepięciowa linii SN – NIE DOTYCZY	7
20. Ochrona przeciwprzepięciowa stacji transformatorowej SN/nn – NIE DOTYCZY	7
21. Ochrona przeciwprzepięciowa linii nn	7
22. Ochrona od porażeń prądem elektrycznym w linii napowietrznej SN – NIE DOTYCZY	7
23. Ochrona od porażeń prądem elektrycznym stacji transformatorowej SN/nn – NIE DOTYCZY	7
24. Ochrona od porażeń prądem elektrycznym w sieci nn	7
25. Obliczenia techniczne	8
25.1. Skuteczności zerowania, spadki napięcia	8
26. Opinia geotechniczna	9
27. Zestawienie danych na umieszczenie urządzeń w pasie drogowym (w tym podanie powierzchni) ..	9
28. Kolizje/skrzyżowania	9
29. Ingerencja w zieleń wysoką – NIE DOTYCZY	9
30. Ochrona konserwatorska – NIE DOTYCZY	9
31. Opis zagospodarowania terenu	9
32. Obszar oddziaływania inwestycji	9
33. Uwagi	9
34. Zestawienia montażowe i demontażowe	11
34.1. Zestawienie montażowe przyłącza kablowego / linii kablowej 0,4 kV	11
35. PZT	12
36. Schematy jednokreskowe	13
36.1. Schemat strukturalny 0,4 kV	13
36.2. Schemat ZASILANIA 0,4 kV	14

37. Inne rysunki – NIE DOTYCZY	15
37.1. PZT na mapie ewidencyjnej	15
37.1.1. Licencja mapy ewidencyjnej	16
38. Informacja BIOZ.....	17
39. Zdjęcia z inwentaryzacji.....	17

1. TEMAT

Budowa przyłącza kablowego nn 0,4 *kV*

2. ZAKRES RZECZOWY PROJEKTOWANYCH SIECI I URZĄDZEŃ

Zasilanych ze stacji o nr ruchowym: T-60790 Siwialka

Wymiana pojedynczego słupa SN:	-	-	
Linia napowietrzna SN:	-	-	
Rozłącznik napowietrzny SN:	-	-	
Linia kablowa SN:	-	-	
Mufa kablowa SN:	-	-	
Mufa kablowa nn:	-	-	
Głowica kablowa SN:	-	-	
Ogranicznik przepięć nn:	ASA 500-10	3	szt.
Złącze kablowe SN:	-	-	
Stacja transformatorowa SN/nn:	-	-	
Transformator:	-	-	
Wymiana pojedynczego słupa nn:	-	-	
Linia napowietrzna nn: dł. trasy/dł. całkowita	-	-	
Przyłącze napowietrzne: dł. trasy/dł. całkowita (zbiorczo przyłącza dotyczące obwodu):	-	-	
Szafka pomiarowa:	P1-Rs/LZV/LZR/F	1	kpl.
Przyłącze/a kablowe: 33/49 m (zbiorczo przyłącza dotyczące obwodu)	YAKXS 4x120	obw. 200	-
Linia kablowa nn: dł. trasy/dł. całkowita	-	-	
Kablowa rozdzielnica szafowa:	-	-	
Słupowy rozłącznik bezpiecznikowy:	-	-	
Przecisk:	-	-	
Przewiert:	13 m	1	szt.

INWESTOR:
ENERGA - OPERATOR SA z siedzibą w Gdańsku
ul. Marynarki Polskiej 130, 80-557 Gdańsk

PROJEKTANT:
Rafał Leszczyński
Nr uprawnień 245/Gd/2002
ul. Joachima Lelewela, 80-442 Gdańsk

SPRAWDZIŁ:
Stanisław Leszcz
Nr uprawnień 2823/Gd/87
ul. Sędzickiego 3, 83-400 KOŚCIERZYNA

3. OŚWIADCZENIE PROJEKTANTA

Zgodnie z art. 34 ust. 3c i 3d pkt 3 oraz art. 41 ust. 4a pkt. 2 Prawo budowlane z dn. 7 lipca 1994 r. (Dz. U. 1994 Nr 89 poz. 414 z późn. zm.) oświadczam, że projekt techniczny dla zadania: Budowa przyłącza kablowego nn 0,4 *kv* w m. Siwiałka, gm. Starogard Gdański, dz. nr 221312_2.0204.139/1, 221312_2.0204.141/1, 221312_2.0204.64/21, 221312_2.0204.118/2, obręb 0204 Siwiałka, został sporządzony zgodnie z obowiązującymi przepisami, zasadami wiedzy technicznej, projektem zagospodarowania terenu, rozstrzygnięciami dotyczącymi zamierzenia budowlanego oraz standardami technicznymi w ENERGA-OPERATOR SA.

mgr inż. Rafał Leszczyński
Uprawnienia budowlane do projektowania
i kierowania robotami budowlanymi bez
ograniczeń w specjalności instalacyjnej
w zakresie sieci, urządzeń elektrycznych
oraz elektroenergetycznych.
Nr ewid. 245/Gd/2002 ①

4. UPRAWNIENIA BUDOWLANE

Uprawnienia projektanta: informacje zawarte w odrębnym opracowaniu – „projekt zagospodarowania terenu”.

5. PODSTAWA OPRACOWANIA

- Umowa z Inwestorem ENERGA - OPERATOR SA z siedzibą w Gdańsku, nr ZN/194/3434MZI/2025/2406149/1 z dn. 2025-01-29 r.
- Warunki techniczne nr P/24/070761
- Uzgodnienia branżowe
- Oględziny i inwentaryzacja sieci w terenie
- Plan sytuacyjno-wysokościowy z naniesionymi urządzeniami
- Normy i przepisy.

6. UZGODNIONY Z ENERGA-OPERATOR SA PZT

Informacje zawarte w odrębnym opracowaniu – „Załączniki projektu budowlanego”.

7. ODPIS PROTOKOŁU Z NARADY KOORDYNACYJNEJ

Informacje zawarte w odrębnym opracowaniu – „Załączniki projektu budowlanego”.

8. UZGODNIENIE BRANŻOWE – NIE DOTYCZY

9. DECYZJE ADMINISTRACYJNE

Informacje zawarte w odrębnym opracowaniu – „Załączniki projektu budowlanego”.

10. MPZP LUB DECYZJA LOKALIZACYJNA

Informacje zawarte w odrębnym opracowaniu – „Projekt zagospodarowania terenu”.

11. STAN ISTNIEJĄCY

Nieruchomości będące przedmiotem opracowania są terenami częściowo zabudowanymi i uzbrojonymi. Na terenie inwestycji znajdują się sieci: kanalizacyjna oraz elektroenergetyczna.

12. ROZBIÓRKI – NIE DOTYCZY

13. LINIA SN (NAPOWIETRZNA/KABLOWA) – NIE DOTYCZY

14. STACJA TRANSFORMATOROWA SN/nn – NIE DOTYCZY

15. LINIA nn (NAPOWIETRZNA/KABLOWA) – NIE DOTYCZY

16. OŚWIETLENIE ULICZNE – NIE DOTYCZY

17. PRZYŁĄCZA SN (NAPOWIETRZNE/KABLOWE) – NIE DOTYCZY

18. PRZYŁĄCZA nn (KABLOWE)

W ramach projektowanego przyłącza kablowego 0,4 kV należy:

- wybudować przyłączy kablowe/linię kablową 0,4 kV typu YAKXS 4x35 mm² od istniejącego słupa nr 203/4 (obwód nr 200, T-60790 Siwiółka) do projektowanego złącza kablowego Z3410926 typu P1-Rs/LZV/LZR/F.

19. OCHRONA PRZECIWPRAZIEPIĘCIOWA LINII SN – NIE DOTYCZY

20. OCHRONA PRZECIWPRAZIEPIĘCIOWA STACJI TRANSFORMATOROWEJ SN/nn – NIE DOTYCZY

21. OCHRONA PRZECIWPRAZIEPIĘCIOWA LINII nn

W ramach ochrony przeciwprzebieciowej linii nn na słupie 203/4 należy zamontować ograniczniki przepięć typu ASA 500-10.

22. OCHRONA OD PORAŻEŃ PRĄDEM ELEKTRYCZNYM W LINII NAPOWIETRZNEJ SN
– NIE DOTYCZY

23. OCHRONA OD PORAŻEŃ PRĄDEM ELEKTRYCZNYM STACJI TRANSFORMATOROWEJ SN/nn
– NIE DOTYCZY

24. OCHRONA OD PORAŻEŃ PRĄDEM ELEKTRYCZNYM W SIECI nn

Jako ochronę przeciwporażeniową przy uszkodzeniu dla sieci 0,4 kV zastosowano samoczynne wyłączenie zasilania w układzie sieciowym TN-C. Ochronie podlegają wszystkie części przewodzące dostępne i obce mogące znaleźć się pod napięciem w warunkach zakłóceńowych. Ochronę przeciwporażeniową instalacji odbiorczej należy wykonać zgodnie z normą PN-HD 60364-4-41. Warunki skuteczności samoczynnego wyłączania zasilania należy sprawdzić poprzez wykonanie pomiarów.

26. OPINIA GEOTECHNICZNA

Informacje zawarte w odrębnym opracowaniu: „projekt zagospodarowania terenu”.

27. ZESTAWIENIE DANYCH NA UMIESZCZENIE URZĄDZEŃ W PASIE DROGOWYM (W TYM PODANIE POWIERZCHNI)

1. Zarządca nieruchomości: Zarząd Dróg Wojewódzkich w Gdańsku
dz. 139/1, 141/1, 64/21, 118/2

	Urządzenie nazwa	Urządzenie typ	D//S	Ln	Jedn.	s
1	Linia kablowa	YAKXS 4x35	0,0229	20,6	m	0,47
2	Rura osłonowa	DVK/SRS 110	0,1100	12,4	m	1,36

Razem 1,84 m²

28. KOLIZJE/SKRZYŻOWANIA

Projektowane urządzenia kolidują z następującymi sieciami: **kanalizacyjna i elektroenergetyczna**. Skrzyżowania i zbliżenia kabla z urządzeniami podziemnymi oraz drogami określa norma PN-76/E-05125 oraz SEP-E-004. W tych miejscach kabel należy układać w przepustach, a przy zejściu kabla ze słupa zastosować rury osłonowe. Pasy drogowe nieurządzone - rzędne terenu traktować jako docelowe.

29. INGERENCJA W ZIELEŃ WYSOKĄ – NIE DOTYCZY

30. OCHRONA KONSERWATORSKA – NIE DOTYCZY

Informacje zawarte w odrębnym opracowaniu: „Projekt zagospodarowania terenu”.

31. OPIS ZAGOSPODAROWANIA TERENU

Informacje zawarte w odrębnym opracowaniu: „Projekt zagospodarowania terenu”.

32. OBSZAR ODDZIAŁYWANIA INWESTYCJI

Informacje zawarte w odrębnym opracowaniu: „Projekt zagospodarowania terenu”.

33. UWAGI

- rozpoczęcie robót należy zgłosić do właściwych instytucji w terminie zgodnym z postanowieniami ustawy z dnia 7 lipca 1994 r. - Prawo budowlane (Dz. U. 1994 Nr 89 poz. 414 z późn. zm.);
- wszelkie roboty na urządzeniach ENERGIA-OPERATOR S.A. z siedzibą w Gdańsku, Oddział w Gdańsku, należy uzgadniać w: Rejon Dystrybucji w Starogardzie Gdańskim;
- przed przystąpieniem do robót należy zapoznać się z uzgodnieniami poszczególnych gestorów sieci, zarządcami/właścicielami dróg/nieruchomości oraz z ustaleniami zamieszczonymi w opinii ZUDP;
- po wykonaniu prac teren przywrócić do stanu poprzedniego;
- pozostałe po wykonaniu prac odpady unieszkodliwić we własnym zakresie zgodnie z obowiązującymi w tym zakresie przepisami;
- do odbioru technicznego należy dostarczyć protokół odbioru etapowego, protokoły pomiarów, rezystancji uziemień ochronnych oraz geodezyjną inwentaryzację powykonawczą;

Dodatkowe wytyczne

- System ochrony od porażeń:

Jako ochronę przeciwporażeniową przy uszkodzeniu dla sieci 15 kV zastosowano uziemienie ochronne oraz dla sieci 0,4 kV samoczynne wyłączenie zasilania w układzie sieciowym TN-C. Ochronę przeciwporażeniową wykonać zgodnie z normami:

1. PN-EN 50341 „Elektroenergetyczne linie napowietrzne prądu przemiennego powyżej 1 kV”
2. N-SEP-E-004 „Sieci elektroenergetyczne i sygnalizacyjne linie kablowe”.
3. PN-EN 50522:201 „Uziemienie instalacji elektroenergetycznych prądu przemiennego o napięciu wyższym od 1 kV”.
4. PN-HD 60364-4-41 „Instalacje elektryczne niskiego napięcia”

- Oznakowanie trasy kabla:

Kabel ułożony w ziemi należy zaopatrzyć na całej długości w trwałe znaczniki rozmieszczone w odstępach nie większych niż 10 m oraz przy miejscach charakterystycznych takich jak mufy, skrzyżowania, wejścia do przepustów rurowych. Zaleca się wykonanie znaczników z tworzyw sztucznych z trwałymi opisami.

Oznaczniki powinny zawierać następujące informacje:

- symbol, numer ewidencyjny linii, oznaczenie kabla wg normy,
- znak użytkownika kabla i rok ułożenia kabla.

Sposób wykonania i treść tabliczek uzgodnić w: Rejon Dystrybucji w Starogardzie Gdańskim

- Układanie kabla:

Kabel należy układać/zabezpieczać zgodnie ze wskazanym miejscem i/lub wytyczoną trasą przedstawioną na rysunku nr 1., w wykopie, na warstwie piasku o grubości, co najmniej 10 cm. Układany kabel zasypać warstwą piasku o grubości 10 cm. Następnie warstwą gruntu rodzimego grubości 15 cm i przykryć niebieską folią z tworzywa sztucznego grubości min. 0,5 mm. i szerokości nie mniejszej niż 30 cm. Głębokość układania kabla – 0,7 m (linia kablowa nn), pod drogą - 1,1 m (górna powierzchnia rury osłonowej od nawierzchni drogi) i na użytkach rolnych 1,1 m.

Skrzyżowania i zbliżenia kabla z urządzeniami podziemnymi oraz drogami określa norma PN-76/E-05125 oraz SEP-E-004. W tych miejscach kabel należy układać w przepustach, a przy zejściu kabla ze słupa zastosować rury osłonowe. Pasy drogowe nieurządzone - rzędne terenu traktować jako docelowe.

Przejście poprzeczne proj. przyłącza kablowego nn 0,4 kV pod drogą wojewódzką nr 222 należy wybudować metodą bezinwazyjną jednoodcinkowego przewiertu sterowanego, zabezpieczając przedmiotową infrastrukturę techniczną w pasie drogowym rurą ochronną, umieszczając ją na głębokości minimum 1,60m licząc od najniższej rzędnej krawędzi jezdni i chodnika. Usytuowanie wiertnicy oraz komór głowicy wierzącej w pasie drogowym jest możliwe wyłącznie ze względów technicznych.

Projektowane przyłącze kablowe nn 0,4 kV w granicach pasa drogowego w wykopie otwartym należy umieścić na głębokości min. 1,0m poniżej rzędnej istniejącego terenu. Po zakończeniu prac teren należy przywrócić do stanu pierwotnego.

34. ZESTAWIENIA MONTAŻOWE I DEMONTAŻOWE

34.1. ZESTAWIENIE MONTAŻOWE PRZYŁĄCZA KABLOWEGO / LINII KABLOWEJ 0,4 KV

Lp.	ODCINEK SIECI		TYP I PRZEKRÓJ	TRASA										RURY		ZK						
	OD	DO		Dł. całkowita (montażowa)	Dł. odcinka (rzut poziomy)	Wykop	Przewierły - liczba	Podsyпка piaskowa min. 10 cm	SRS-G 110 (przewierły)	BE 110	P1-Rs/LZV/LZR/F	Bednarka Fe/ZN 25x4	Folia PCV niebieska	Ogranicznik przepięć ASA 500-10	Palczatka termokurczliwa		Kapturki termokurczliwe (rury osłonowe)	Ogranicznik mocy ETIMAT T, 25 A, 3P	Wkładka bezp. WT-00/gF, 40 A, 500 V (ETI Polam)			
			[mm2]	[m]	[m]	[m]	[szt]	[m]	[m]	[m]	[kpl]	[m]	[m]	[m]	[m]	[m]	[m]	[m]	[m]	[m]		
T-60790, obw. 200																						
1	st.203/4	proj. Z3410926	YAKXS 4x35	49	33	20	1	40	13	3	1	49	21	3	2	4	1	3				
SUMA:				49	33	20	1	40	13	3	1	49	21	3	2	4	1	3				

Podsumowanie (zakres Energa-Operator):
Linia kablowa YAKXS 4x35 33/49 m
Złącze kablowe P1-Rs/LZV/LZR/F 1 kpl.

Proj. Z3410926
Pi-Rs/LVILZRF

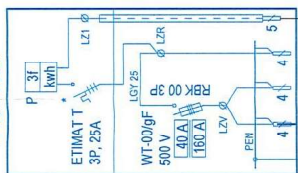

Dz. nr 139/2
P=12.5 kW
P24/070761

Proj. RE $\leq 5 \Omega$

Proj. YAKXS 4x35 + FZr 25x4
33949 m

Proj. SRS-G 110, 13m
- przewiet sterowany

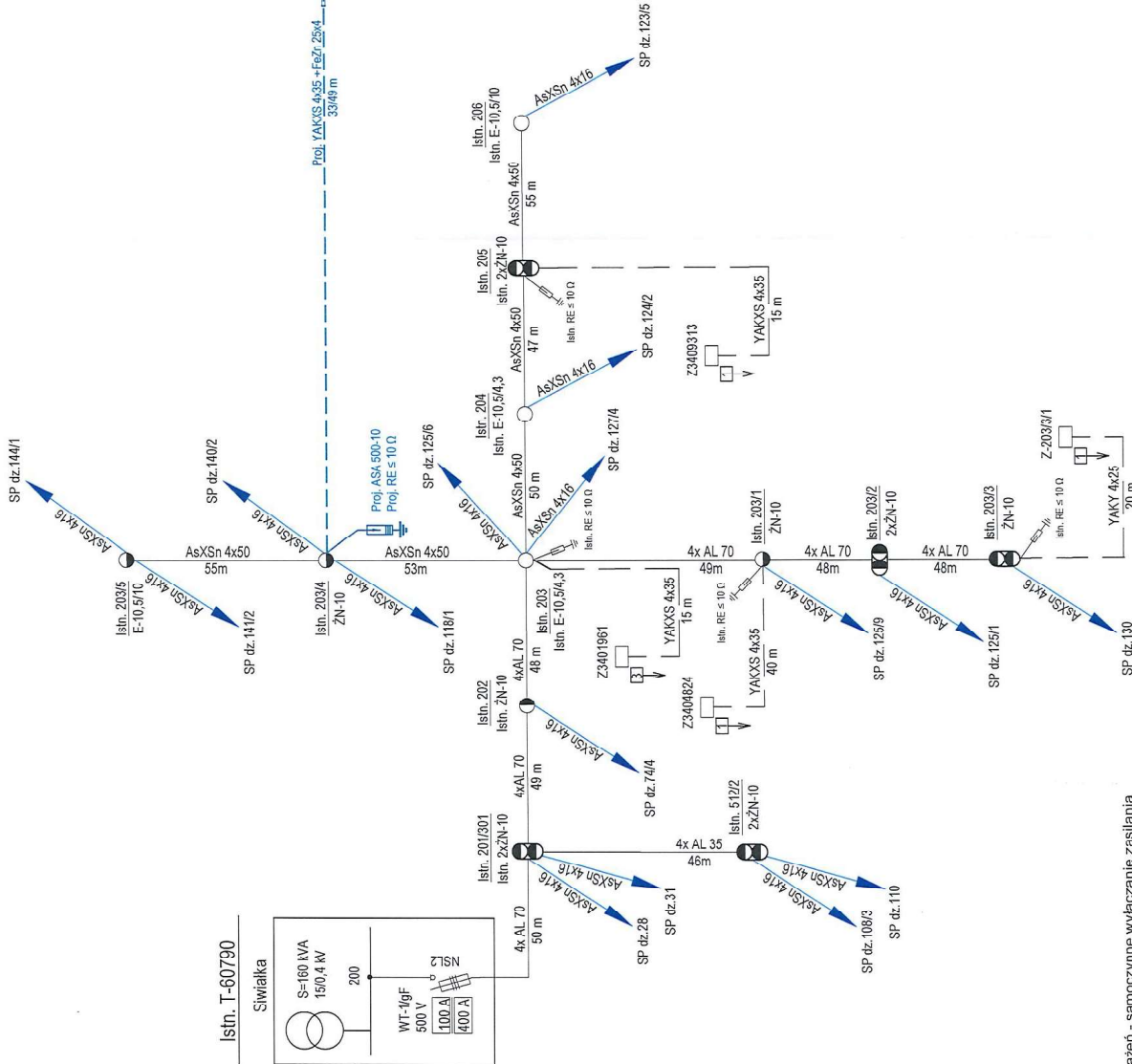

Istn. T-60790

Swiatka

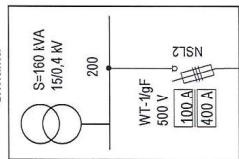

Energia-Operator S.A. Oddział w Gdańsku
Dział Dokumentacji Energetycznej
Dokumentację projektową sporządził pod
względem zgodności z
Uzgodnienie nr
Data uzgodnienia

Kierownik
Działu Dokumentacji Energetycznej
Jacek Piłtas

	PGP Polska Grupa Projektowa Sp. z o.o. 80-442 Gdańsk, ul. Joachima Lelewela 36/152 NIP: 957 116 90 04, KRS 000108298, REGON: 527610658		www.pgppolska.pl +48 58 505 52 95 biura.3pgp@gmail.com
	BIURA PROJEKTOWE		
PGP ZAD/2024/110_ZN46493535MZ2024/2308020/1_09136/2308020		SKALA: 1:500	
Nazwa obiektu budowlanego:		FAZA: P3.1	
Budowa przyłącza kablowego nn 0,4kV do dz. 139/2 w m. Swiatka gm. Sterogard Gdański obręb 0204 Swiatka		DATA: 2025.02	
Tytuł rysunku: SCHEMAT ZASILANIA NN 0,4 kV-PROJEKT		NR: 3	
Imię i nazwisko:		UPRAWNIENIA:	
KRS:		245/Gd/2002	
SFP:		-	
SFP:		-	

UWAGI:
- Ochrona od porażeń - samoczynne wyłączenie zasilania
- Układ sieci: TN-C
- Aparaturę przystosowaną do pomiarowania oznaczono (*)
- 131 - Liczba odbiorców

38. INFORMACJA BIOZ

Informacje zawarte w odrębnym opracowaniu: „Załączniki projektu budowlanego”

39. ZDJĘCIA Z INWENTARYZACJI

Widok stacji T-60790_Siwiółka



Miejsce przyłączenia



Trasa kabla/ Lokalizacja projektowanego złącza



MAPA DO CELÓW PROJEKTOWYCH
SKALA 1:500

Nazwa obiektu: Siwałka, dz. 139/2
Mapa aktualna na dzień: 05.02.2025 r.
Data sporządzenia: 06.02.2025 r.
Głębokość mapy: 6,2/4,25 (03,4,3)
Id. zgłoszenia: GG-11.6840.495.2025
Nazwa Jed. ewidencyjnej: Starogard Gdański
Id. Jed. ewidencyjnej: 221312_2
Nazwa obr. ewidencyjnego: Siwałka
Id. obr. ewidencyjnego: 221312_2.20204
Układ współrzędnych prostokątnych: PL-2011

UWAGA:

Nie przeprowadzono badania ksiąg wieczystych i nie wykluza się istnienia służebności gruntowych w granicach projektowanej inwestycji.

Nie wyklucza się istnienia w terenie innych nie wykazanych na niniejszej mapie urządzeń podziemnych, które nie były zgłoszone do inwentaryzacji powykonawczej.

Granice działki nie były przedmiotem aktualizacji.

MAREK KOWALSKI
GEODETA
MGP. i B. Nr 12884

placzatka | podpisz na codzień i wyrażaj swoje



zakres opracowania

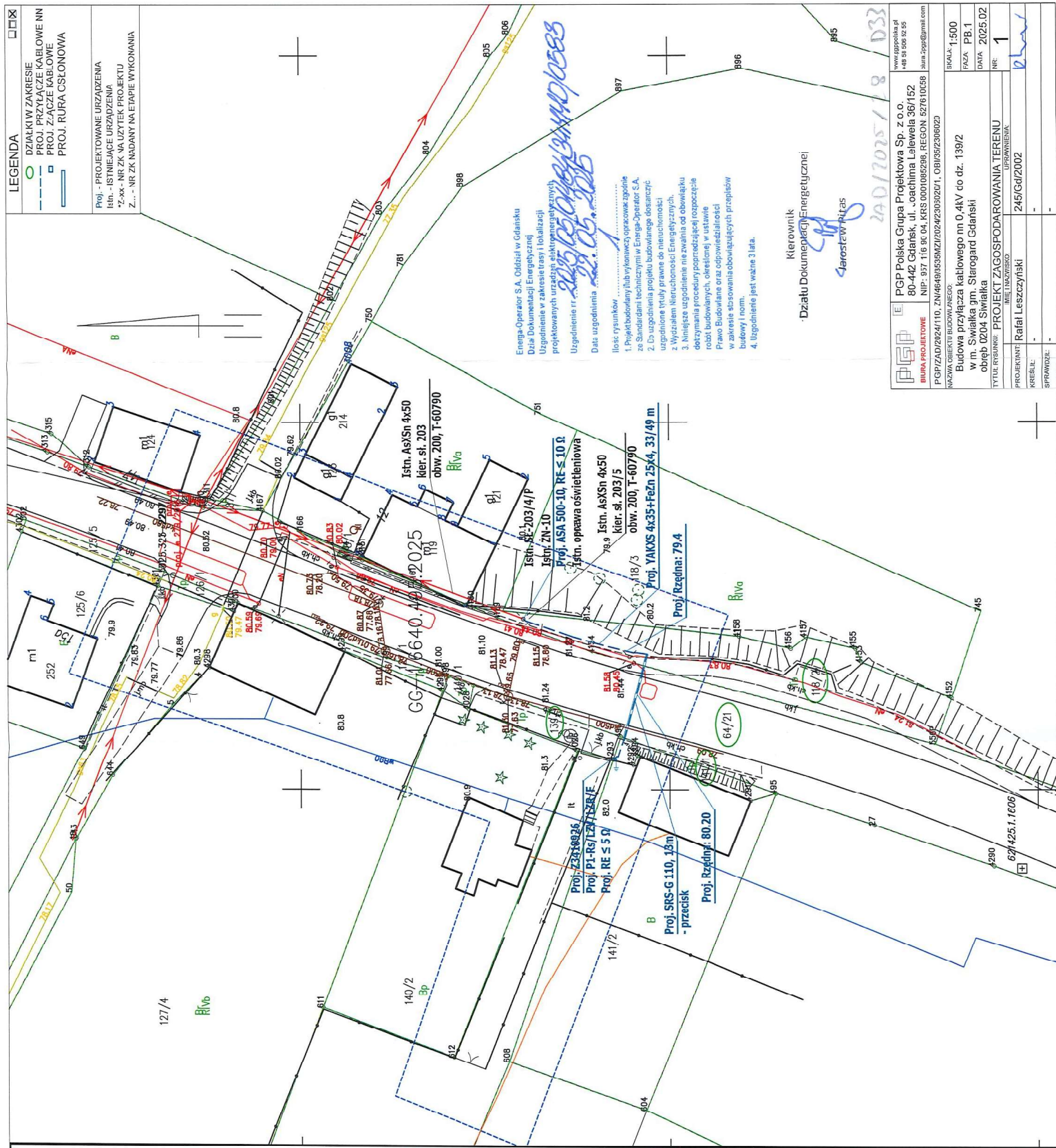

Kierownik
Działu Dokumentacji Energetycznej

Karostaw Pitras

BURA PROJEKTOWE
NIP: 937 116 94 04 KPS 0001085298 REGON 527610158
PGP Polska Grupa Projektowa Sp. z o.o.
80-442 Gdańsk, ul. Jachima Lelewela 36/152
www.gppolka.pl
+48 51 506 92 55
biura_zone@gmail.com

PGPZAD/2024/110, ZN4649493535WZ/2024/22303020/1, OBR/35/2306022							
NAZWA OBIEKTU I BUDOWLANEGO: Budowa przyłącza katlowego nn 0,4kV do dz. 139/2 w m. Światka gm. Staregard Gdański obrob 0204 Światka	<table border="1"> <tr> <td>SIŁALK:</td> <td>1:500</td> </tr> <tr> <td>FAZA</td> <td>PB.1</td> </tr> <tr> <td>DATA</td> <td>2025.02</td> </tr> </table>	SIŁALK:	1:500	FAZA	PB.1	DATA	2025.02
SIŁALK:	1:500						
FAZA	PB.1						
DATA	2025.02						

PROJEKTANT	IMIE I NAZWISKO	UPRAWNIENIA	NR. 1
KREŚCIŁ	Rafał Leszczyński	245/Gd/2002	
SPRAWDZIŁ			
WYKONAŁ			



Gdańsk, 20-05-2025 r.

WZPD.4481.198.2025.MP.2

DW 222

DECYZJA

Na podstawie art. 39 ust. 3 i 3a ustawy z dnia 21 marca 1985 r. o drogach publicznych (tj. Dz. U. z 2024 r., poz. 320), art. 104 i art. 155 ustawy z dnia 14 czerwca 1960 Kodeks postępowania administracyjnego (tj. Dz. U. z 2024 r., poz. 572), po rozpatrzeniu wniosku Pani Wiolety Radomskiej, PGP Polska Grupa Projektowa Sp. z o.o., ul. Joachima Lelewela 36/152, 80-442 Gdańsk, działającego z pełnomocnictwa inwestora: Energa Operator S.A. z siedzibą w Gdańsku, w sprawie wydania zezwolenia na lokalizację przyłącza kablowego nn 0,4 kV do działki nr 139/2 w m. Siwiółka, w pasie drogowym drogi wojewódzkiej nr 222, działki nr 139/1, 118/2, 141/1, 64/21 obręb 0204 Siwiółka, gmina Starogard Gdański,

I. zezwalam

inwestorowi na lokalizację urządzenia obcego w postaci przyłącza kablowego nn 0,4 kV w pasie drogowym drogi wojewódzkiej nr 222, działki nr 139/1 118/2, 141/1, 64/21 obręb 0204 Siwiółka, w miejscu wskazanym na przedłożonym projekcie zagospodarowania terenu sporządzonym na mapie w skali 1:500 stanowiącym załącznik do niniejszego zezwolenia.

1. Przejście poprzeczne projektowanego przyłącza kablowego nn 0,4 kV pod drogą wojewódzką nr 222 należy zaprojektować metodą bezinwazyjną jednoodcinkowego przewiertu sterowanego (HDD) lub przewiertu poziomego z kontrolą głowicy wiercącej, zabezpieczając przedmiotową infrastrukturę techniczną w pasie drogowym rurą ochronną, umieszczając ją na głębokości minimum 1,60 m licząc od najniższej rzędnej krawędzi jezdni – licząc od górnej krawędzi rury osłonowej. Rurę osłonową należy wyprowadzić obustronnie poza krawędzie jezdni i chodnika. Usytuowanie wiertnicy oraz komór głowicy wiercącej w pasie drogowym jest możliwe wyłącznie ze względów technologicznych.
2. Projektowane przyłącze kablowe nn 0,4 kV w granicach pasa drogowego w wykopie otwartym należy umieścić na głębokości min. 1,0 m poniżej rzędnej istniejącego terenu. Po zakończeniu prac teren należy przywrócić do stanu pierwotnego.
3. Z uwagi na to, że przedmiotowy odcinek drogi wojewódzkiej nr 222 jest przebudowany i objęty gwarancją obowiązującą do 31 grudnia 2027 r., przed planowanym terminem rozpoczęcia robót inwestor zobowiązany będzie do podpisania porozumienia o przejęciu gwarancji. Wniosek dotyczy przygotowania porozumienia w tym zakresie należy złożyć do Rejonu Dróg Wojewódzkich w Starogardzie Gdańskim – o ile planowane urządzenie obce będzie umieszczone w okresie obowiązywania gwarancji.
4. Zgodnie z art. 39 ust. 3a ustawy o drogach publicznych przed rozpoczęciem robót budowlanych inwestor zobowiązany jest do:
 - a) uzyskania pozwolenia na budowę lub zgłoszenia budowy albo wykonywania robót budowlanych;
 - b) uzgodnienia z zarządcą drogi, przed uzyskaniem pozwolenia na budowę, projektu zagospodarowania działki lub terenu oraz projektu architektoniczno-budowlanego obiektu lub urządzenia, o którym mowa w ust. 3 (o ile sporządzenie ww. projektu architektoniczno-budowlanego obiektu lub urządzenia wymagane jest przepisami ustawy Prawo budowlane),
 - c) uzyskania zezwolenia zarządcy drogi na zajęcie pasa drogowego, dotyczącego prowadzenia robót w pasie drogowym lub na umieszczenie w nim obiektu lub urządzenia.Wnioski w sprawie wydania ww. zezwoleń, o których mowa w pkt „4c” należy złożyć do Rejonu Dróg Wojewódzkich w Starogardzie Gdańskim, ul. Mickiewicza 9, 83-200 Starogard Gdański, tel. (58) 562-69-70. Wniosek winien być sporządzony zgodnie z przepisami Rozporządzenia Rady Ministrów z dnia 1 czerwca 2004 r. w sprawie określenia warunków udzielania zezwoleń na zajęcie pasa drogowego (Dz. U. z 2016 r., poz. 1264 ze zm.) oraz zawierać wskazane w nim niezbędne załączniki.
5. Zgodnie z art. 39 ust. 5 ustawy o drogach publicznych „jeżeli budowa, przebudowa lub remont drogi wymaga przełożenia urządzenia lub obiektu, o którym mowa w ust. 3, koszt tego przełożenia ponosi jego właściciel”.
6. Przedmiotowe zezwolenie zarządcy drogi nie jest uzgodnieniem bezkolizyjności i zachowania odległości przyłącza kablowego nn 0,4 kV od innej infrastruktury technicznej lokalizowanej w pasie drogowym i nie zastępuje uzgodnienia dokonywanego na naradzie koordynacyjnej organizowanej przez właściwego Starostę – o ile jest wymagana.

7. Realizacja i koszty budowy związane z wykonaniem powyższej inwestycji – w tym usunięcie powstałych kolizji w trakcie prowadzonych robót – należą do inwestora. W przypadku naruszenia praw osób trzecich, spowodowania awarii urządzeń obcych w trakcie prowadzonych robót, wypadków lub kolizji skutki ponosić będzie umieszczający uzgodnione powyżej urządzenie infrastruktury technicznej.
8. Zarządca drogi zastrzega, że warunki dotyczące lokalizacji projektowanego urządzenia w pasie drogowym drogi wojewódzkiej nr 222 pozostają aktualne do czasu ewentualnej zmiany stanu faktycznego w obrębie pasa drogowego w miejscu planowanej lokalizacji tego urządzenia.
9. Niniejsza decyzja stanowi zgodę na dysponowanie nieruchomością, tj. pasem drogowym drogi wojewódzkiej nr 222, działki nr 139/1, 118/2, 141/1, 64/21 obręb 0204 Siwiałka, w rozumieniu przepisów ustawy z dnia 7 lipca 1994 r. Prawo budowlane (tj. Dz. U. z 2025 r., poz. 418) w związku z budową ww. urządzenia.

Uzasadnienie

Wnioskiem z dnia 5 marzec 2025 r. (doręczonym w dniu 11 marzec 2025 r.), uzupełnionym za pismem z dnia 24 kwiecień 2025 r. (doręczonym w dniu 24 kwiecień 2025 r.), Pani Wioleta Radomska, działająca z pełnomocnictwem inwestora: Energa Operator S.A. z siedzibą w Gdańsku, wystąpiła o wydanie zezwolenia na lokalizację przyłącza kablowego nn 0,4 kV do działki nr 139/2 w m. Siwiałka, w pasie drogowym drogi wojewódzkiej nr 222, działki nr 139/1, 118/2, 141/1, 64/21 obręb 0204 Siwiałka, gmina Starogard Gdański. Do ww. wniosku został dołączony projekt zagospodarowania terenu sporządzony na mapie w skali 1:500 z naniesioną lokalizacją ww. urządzenia obcego. Zgodnie z art. 39 ust. 3 pkt 1 ww. ustawy o drogach publicznych w szczególnie uzasadnionych przypadkach lokalizowanie w pasie drogowym urządzeń obcych (...), może nastąpić wyłącznie za zezwoleniem właściwego zarządcy drogi, wydawanym w drodze decyzji administracyjnej (...). Jednakże właściwy zarządca drogi może odmówić wydania zezwolenia na umieszczenie w pasie drogowym urządzeń i infrastruktury, o których mowa w ust. 1a, wyłącznie, jeżeli ich umieszczenie spowodowałoby zagrożenie bezpieczeństwa ruchu drogowego, naruszenie wymagań wynikających z przepisów odrębnych lub miałyby doprowadzić do utraty uprawnień z tytułu gwarancji lub rękojmi w zakresie budowy, przebudowy lub remontu dróg. W rozpatrywanej sprawie nie zachodzą przesłanki określone w art. 39 ust. 3 pkt 1 ustawy o drogach publicznych uzasadniające odmowę wydania zezwolenia na lokalizację przyłącza kablowego nn 0,4 kV w pasie drogowym drogi wojewódzkiej nr 222, działki nr 139/1, 118/2, 141/1, 64/21 obręb 0204 Siwiałka, a tym samym zarządca ww. drogi zezwala na jego lokalizację w miejscu wskazanym na projekcie zagospodarowania terenu sporządzonej na mapie w skali 1:500.

Lokalizacja, o której mowa powyżej, nie powinna wpływać negatywnie na funkcjonowanie układu drogowego, pod warunkiem zachowania przez stronę wnioskującą ustaleń niniejszego zezwolenia.

Pouczenie

Od niniejszej decyzji służy Stronie odwołanie do Samorządowego Kolegium Odwoławczego w Gdańsku. Odwołanie wnosi się za pośrednictwem tutejszego Organu, w terminie 14 dni od dnia doręczenia decyzji.

W trakcie biegu czternastodniowego terminu do wniesienia odwołania Strona może zrzec się prawa do wniesienia odwołania wobec organu administracji publicznej, który wydał decyzję. Z dniem doręczenia organowi administracji publicznej oświadczenia o zrzeczeniu się prawa do wniesienia odwołania przez ostatnią ze stron postępowania, decyzja staje się ostateczna i prawomocna. Zgodnie z art. 16 § 1 k.p.a., decyzją ostateczną, jest decyzja, od której nie służy wniosek o ponowne rozpatrzenie sprawy, a jej uchylenie lub zmiana, stwierdzenie nieważności oraz wznowienie postępowania może nastąpić tylko w przypadkach przewidzianych w k.p.a lub ustawach szczególnych. Z kolei, zgodnie z art. 16 § 3 k.p.a., decyzją prawomocną jest decyzja ostateczna, której nie można zaskarżyć do sądu administracyjnego.

Nie jest możliwe skuteczne cofnięcie oświadczenia o zrzeczeniu się prawa do wniesienia odwołania.

Z up. ZARZĄDU WOJEWÓDZTWA POMORSKIEGO
Grzegorz Stachowiak
Dyrektor

Załączniki:

1. Opieczątowany pieczęcią ZDW w Gdańsku projekt zagospodarowania terenu.

Otrzymują:

1. Pani Wioleta Radomska, PGP Polska Grupa Projektowa Sp. z o.o., ul. Joachima Lelewela 36/152, 80-442 Gdańsk.

Do wiadomości:

1. Rejon Dróg Wojewódzkich w Starogardzie Gdańskim,
2. a/a.

Sprawa zwolniona z opłaty skarbowej zgodnie z załącznikiem część III ust. 44 pkt 2 ppkt 9 ustawy z dnia 16 listopada 2006 r. o opłacie skarbowej (tj. Dz. U. z 2023 r., poz. 2111 ze zm.)

Sprawę prowadzi:

Marta Piotrowska

Wydział Zagospodarowania Pasa Drogowego

tel. (58) 326-49-52 (pon., śr., pt. w godz. 7:00 – 15:00)

Administratorem Pani/Pana danych osobowych Jest Zarząd Dróg Wojewódzkich w Gdańsku. Więcej informacji o przetwarzaniu danych osobowych dostępnych jest na stronie internetowej: <https://www.zdw-gdansk.pl/zdw/menu-glowne/ochrona-danych-osobowych/>

Potwierdzam zgodność kopii wydruku z dokumentem elektronicznym:

Identyfikator dokumentu	70745.224499.272474
Nazwa dokumentu	dr 222 Siwialka dz. 139-1, 118-2, 141-1, 64-21 198-2-mp Decyzja przejście poprz. przył kabl inw. Energa (W. Radomska).pdf
Tytuł dokumentu	dr 222 Siwialka dz. 139-1, 118-2, 141-1, 64-21 198-2-mp Decyzja przejście poprz. przył kabl inw. Energa (W. Radomska)
Sygnatura dokumentu	WZPD.4481.198.2025
Data dokumentu	20.05.2025
Skrót dokumentu	D2CFA7BCBAE6FB7D1D17B488E09A0968BA8B5457
Wersja dokumentu	1.3
Data podpisu	20.05.2025 10:06:24
Podpisane przez	Grzegorz Adam Stachowiak Dyrektor
Rodzaj certyfikatu	Certyfikat kwalifikowany podpisu elektronicznego

EZO 3.126.43.43.

Data wydruku: 20.05.2025

Autor wydruku: Piotrowska Marta (Starszy specjalista)

MAPA DO CELÓW PROJEKTOWYCH
SKALA 1:500

Nazwa obiektu: Siwialka dz. 139/2
 Mapa aktualna na dzień: 05.02.2025 r.
 Data sporządzenia: 06.02.2025 r.
 Godło mapy: 6.214.25 (03.4.3)
 Id. zgłoszenia: G3-III.6640.495.2025
 Nazwa i ad. ewidencyjnej: Stargard Gdański
 Id. i ad. ewidencyjnej: 22/312_2
 Nazwa obr. ewidencyjnego: Siwialka
 Id. obr. ewidencyjnego: 22/312_2_20204
 Układ współrzędnych prostokątnych: PL-2000
 Układ współrzędnych wysokościowych: PL-EU00

UWAGA:
Nie przeprowadzono badania kąsogwiazd i nie wyklucza się istnienia słuźbnoŝci gruntowych w granicach projektowanej inwestycji.

Nie wykluca się istnienia w terenie innych nie wykazanych na niniejszej mapie urządzeń podziemnych, które nie były zgłoszone do Inwentaryzacji powykonawczej.

Granice działki nie były przedmiotem aktualizacji.

MARK KOWALSKI
GEODETA
U.C.P. 1 B. Nr 12889

03/04/2019, Version 4.0.0.0 | Exported



zakres opracowania

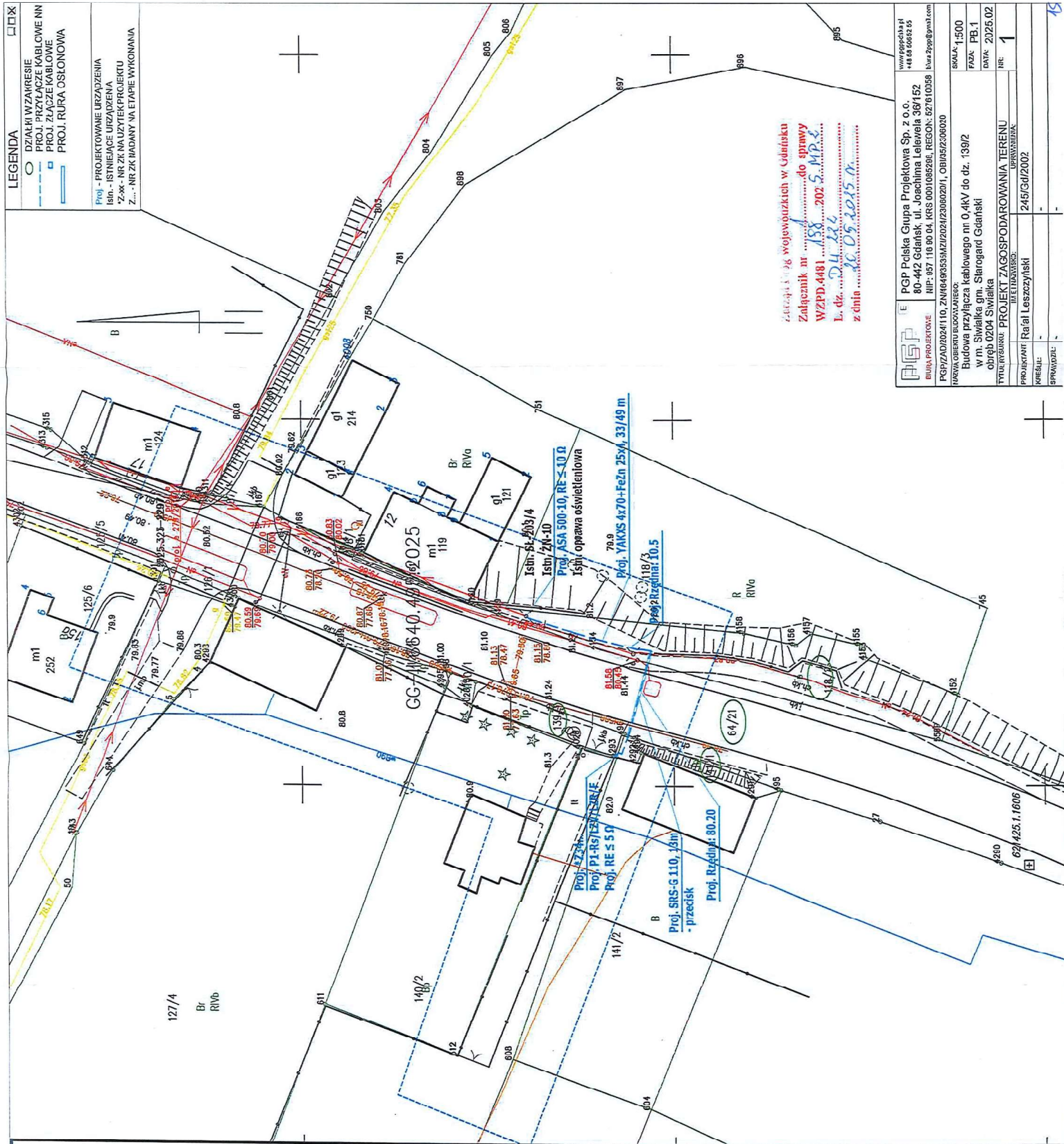

Załącznik nr 1 do sprawy
WZPD.4481.188.2025.MPE
L. dz. D4.886
dn. 20.05.2025 r.

PGP
E

PGP POLSKA GRUPA PROJEKTOWA Sp. z o.o.
80-442 Gdańsk, ul. Joachima Lelewela 36/152
NIP: - 057 116 90 04 KRS 0001085296 REGON: 527610058
www.pgp.pl
44 63 506 62 55
biura.pgp@poczta.pl

PGH/ZAD/2024/11	21N016496353M3Z/24/2306020/1	OBWIESZCZENIE	2024060200
INWALIDY I OSOBY NIEPEŁNOSPRAWNE			
Budowa przyłącza kablowego nr 0,4kV do dz. 139/2 w m. Świakła g.m. Ślągogard Gdański obręb 0204 Świakła			
TYTUŁ RYBAKOWA		PROJEKT ZAGOSPODAROWANIA TERENU	
III ETAP WYKON.		UPRAWNIENIA:	
PROJEKTANT	Rafał Leszczyński	24/5/3d/2002	
KRS/IN:	-	-	
BRANŻOWA:	-	-	

5. INFORMACJA DOTYCZĄCA BEZPIECZEŃSTWA I OCHRONY ZDROWIA

NAZWA ZAMIERZENIA BUDOWLANEGO: Budowa przyłącza kablowego nn 0,4 kV

ADRES OBIEKTU BUDOWLANEGO: Siwiółka, gm. Starogard Gdański, pow. starogardzki,
kod pocztowy 83-209

KATEGORIA OBIEKTU BUDOWLANEGO: XXVI

IDENTYFIKATORY DZIAŁEK EWIDENCYJNYCH: 221312_2.0204.139/1, 221312_2.0204.141/1,
221312_2.0204.64/21, 221312_2.0204.118/2

INWESTOR: ENERGA - OPERATOR SA z siedzibą w Gdańsku
80-557 Gdańsk, ul. Marynarki Polskiej 130

OPRACOWAŁ: Szymon Szyca

PROJEKTOWAŁ: Rafał Leszczyński
Nr uprawnień 245/Gd/2002
Specjalność instalacyjna w zakresie sieci, instalacji
i urządzeń elektrycznych i elektroenergetycznych.

mgr inż. Rafał Leszczyński
Uprawnienia budowlane do projektowania
i kierowania robotami budowlanymi bez
ograniczeń w specjalności instalacyjnej
w zakresie sieci, urządzeń elektrycznych
oraz elektroenergetycznych ①
Nr ewid. 245/Gd/2002

Wrzesień 2025 r.

5.1. INFORMACJE Z ZAKRESU BEZPIECZEŃSTWA I OCHRONY ZDROWIA

Zgodnie z ustawą z dnia 7 lipca 1994 r. - Prawo budowlane (Dz. U. 1994 Nr 89 poz. 414 z późn. zm.) na podstawie art. 20 pkt 1b.

Kierownik budowy (Wykonawca) jest obowiązany sporządzić lub zapewnić sporządzenie przed rozpoczęciem budowy planu bezpieczeństwa i ochrony zdrowia „planu bioz”, w którym należy uwzględnić poniższe zagrożenia i zdrowia ludzi.

Roboty budowlane pod lub w pobliżu przewodów linii elektroenergetycznych w odległości, liczonej poziomo od skrajnych przewodów, mniejszej niż:

- 3,0 m - dla linii o napięciu znamionowym nie przekraczającym 1 kV
- 5,0 m - dla linii o napięciu znamionowym powyżej 1kV, lecz nie przekraczającym 15 kV

Plan BIOZ należy wykonać przy uwzględnieniu podanych uwag oraz po lustracji terenu budowy. Plan BIOZ należy uzgodnić z inwestorem.

5.2. ZAKRES ROBÓT ORAZ KOLEJNOŚĆ ICH WYKONYWANIA

Zakres robót dla przedmiotowego zadania obejmuje:

- kopanie rowów pod projektowane urządzenia: linia kablowa, złącza kablowe;
- budowa urządzeń: linia kablowa, złącza kablowe,
- montaż wyposażenia oraz oprzętu
- pomiar rezystancji uziemienia i rezystancji izolacji kabla
- podłączenie urządzeń, kabla, osprzętu
- pomiary skuteczności zerowania

5.3. WYKAZ ISTNIEJĄCYCH OBIEKTÓW BUDOWLANYCH

Elementy zagospodarowania działki/terenu, które mogą stwarzać zagrożenie bezpieczeństwa i zdrowia ludzi:

- istniejąca sieć i urządzenia elektroenergetyczne nn, SN
- istniejąca sieć naziemna pozostałych gestorów sieci (mapa sytuacyjno-wysokościowa),
- istniejąca sieć podziemna pozostałych gestorów sieci (mapa sytuacyjno-wysokościowa)

5.4. PRZEWIDYWANE ZAGROŻENIA WYSTĘPUJĄCE PODCZAS REALIZACJI ROBÓT BUDOWLANYCH

SKALA	RODZAJ ZAGROŻENIA	MIEJSCE	CZAS WYSTĄPIENIA
wysoka	Porażenie prądem elektrycznym	Istniejąca linia napowietrzna/kablowa	Podczas montażu/podłączenia urządzeń, osprzętu
wysoka	Wpadnięcie do rowu/ przygniecenie pracownika	Istniejąca linia napowietrzna/kablowa	Podczas robót przy wykopie i posadowieniu urządzeń
średnia	Potrącenie samochodem, sprzętem mechanicznym	Droga, teren placu budowy	Podczas realizacji zadania

5.5. SZKOLENIE PRACOWNIKÓW PRZED PODJĘCIEM PRAC BUDOWLANYCH

Przed każdym przystąpieniem do realizacji robót szczególnie niebezpiecznych, należy przeprowadzić instruktaż pracowników, zgodnie z Rozp. MPiPS z dnia 27 lipca 2004 r w sprawie szczegółowych zasad szkolenia w dziedzinie bezpieczeństwa i higieny pracy (Dz. U. nr 180, poz. 1860),

w szczególności uwzględniając:

- zasady postępowania w przypadku wystąpienia zagrożenia,
- zasady bezpośredniego nadzoru nad pracami szczególnie niebezpiecznymi przez wyznaczone w tym celu osoby,
- zasady stosowania przez pracowników środków ochrony indywidualnej oraz odzieży i obuwia roboczego.

Przeprowadzenie instruktażu pracowników należy odnotować w dzienniku budowy.

5.6. ŚRODKI TECHNICZNE I ORGANIZACYJNE ZAPOBIEGAJĄCE NIEBEZPIECZEŃSTWOM WYNIKAJĄCYM Z WYKONANIA ROBÓT BUDOWLANYCH

Środki techniczne i organizacyjne, zapobiegające niebezpieczeństwom wynikającym z wykonywania robót w strefach szczególnego zagrożenia zdrowia lub w ich sąsiedztwie, w tym zapewniające bezpieczną i sprawną komunikację, umożliwiającą szybką ewakuację na wypadek pożaru, awarii i innych zagrożeń:

- pracownicy wykonujący prace montażowe i instalacyjne przy linii kablowej 0,4kV powinni być przeszkoleni i wykonywać prace zgodnie z „Instrukcją wykonywania PPN [prac pod napięciem] w liniach napowietrznych i kablowych 0,4 kV”,
- teren robót należy wygradzić folią koloru biało-czerwonego,
- robót nie wykonywać po zmroku, ani w warunkach złej widoczności,
- nie wykonywać w pobliżu linii napowietrznej prac dźwigiem,
- bezpieczną i sprawną komunikację zapewnia droga publiczna, na której będzie wykonywane projektowane przyłącze,
- pomiary elektryczne powinny wykonywać dwie osoby, w tym co najmniej jedna z uprawnieniami do wykonywania pomiarów.

5.7. PODSTAWA PRAWNA

- ustawa z dnia 26 czerwca 1974 r. Kodeks pracy (Dz. U. 1974 nr 24 poz. 141 z późn. zm.);
- ustawa z dnia 7 lipca 1994 r. – Prawo budowlane (Dz. U. 1994 Nr 89 poz. 414 z późn. zm.);
- ustawa z dnia 21 grudnia 2000 r. o dozorze technicznym (Dz. U. nr 122, poz. 1321 z późn. zm.);
- Rozporządzenie Ministra Infrastruktury z dnia 23 czerwca 2003 r. w sprawie informacji dotyczącej bezpieczeństwa i ochrony zdrowia oraz planu bezpieczeństwa i ochrony zdrowia (Dz.U. 2003 nr 120 poz. 1126);
- Rozporządzenie Ministra Rodziny, Pracy i Polityki Społecznej z dnia 29 maja 2019 r. zmieniające rozporządzenie w sprawie szkolenia w dziedzinie bezpieczeństwa i higieny pracy (Dz.U. 2019, poz. 1099);
- Rozporządzenie Rady Ministrów z dnia 28 maja 1996 r w sprawie profilaktycznych posiłków i napojów (Dz. U. Nr 60, poz. 278 z późn. zm.);
- Rozporządzenia Ministra Pracy i Polityki Socjalnej z dnia 26 września 1997 r. w sprawie ogólnych przepisów bhp (Dz. U. nr 129, poz. 844 z późn. zm.);
- Rozporządzenie Ministra Infrastruktury z dnia 6 lutego 2003 r w sprawie bezpieczeństwa i higieny pracy podczas wykonywania robót budowlanych (Dz. U. nr 47, poz. 401).